

REGIONE EMILIA ROMAGNA PROVINCIA DI RIMINI COMUNE DI RIMINI  
**REALIZZAZIONE DI ARREDO URBANO  
COMMEMORATIVO PER LA RIQUALIFICAZIONE DELLA  
ROTATORIA  
DON LUIGI GIUSSANI**  
(Intersezione Via della Fiera / Via Monte Titano / Via Simonini)

**TAV.5 - ALLESTIMENTO CANTIERE**

PROPRIETARIO DELL'AREA  
**Comune di Rimini**  
Piazza Cavour, 27  
47923 Rimini (RN)

UBICAZIONE  
**Rotatoria Luigi Giussani**  
Intersezione Via della Fiera / via M. Titano  
/ Via Simonini  
47923 Rimini (RN)

PROGETTISTA  
E DIRETTORE DEI LAVORI  
Architetto  
**Marco Benedettini**

PROMOTORE DELL'INTERVENTO  
**Comitato dei  
5 ex Sindaci di Rimini**

ESTREMI CATASTALI  
Foglio 85-95-97 del Comune di Rimini

STRUTTURISTA  
Arch.  
**Angelo Ricci**

TITOLARE DELL'INTERVENTO  
**Centro Internazionale  
Giovanni Paolo II**  
Per il Magistero Sociale della Chiesa  
Via G. Garuffi n.6, 47923 Rimini (RN)  
C.F. 91163510406

IMPRESA REALIZZATRICE  
**ZAMBELLI srl  
47010 Galeata (FC)**

COLLABORATORI  
Architetti  
**Cristina Fonti  
Stefano Bartolini**



Arch. Marco Benedettini  
Via Marte 41  
47923 Rimini (RN)  
tel. 347 7152119 - Fax 0541.081125  
e-mail: benedettini.marco@gmail.com pec: marco.benedettini@archiworldpec.it  
c. f. - BND MRC 59R16H2940 p. iva 03860560402

Scala:1:200 Settembre 2018

**Il cantiere si articolerà su due settimane lavorative ma  
cautelativamente in considerazione di possibili imprevisti e  
condizioni di maltempo SI PREVEDE UN CANTIERE DI QUATTRO  
SETTIMANE**

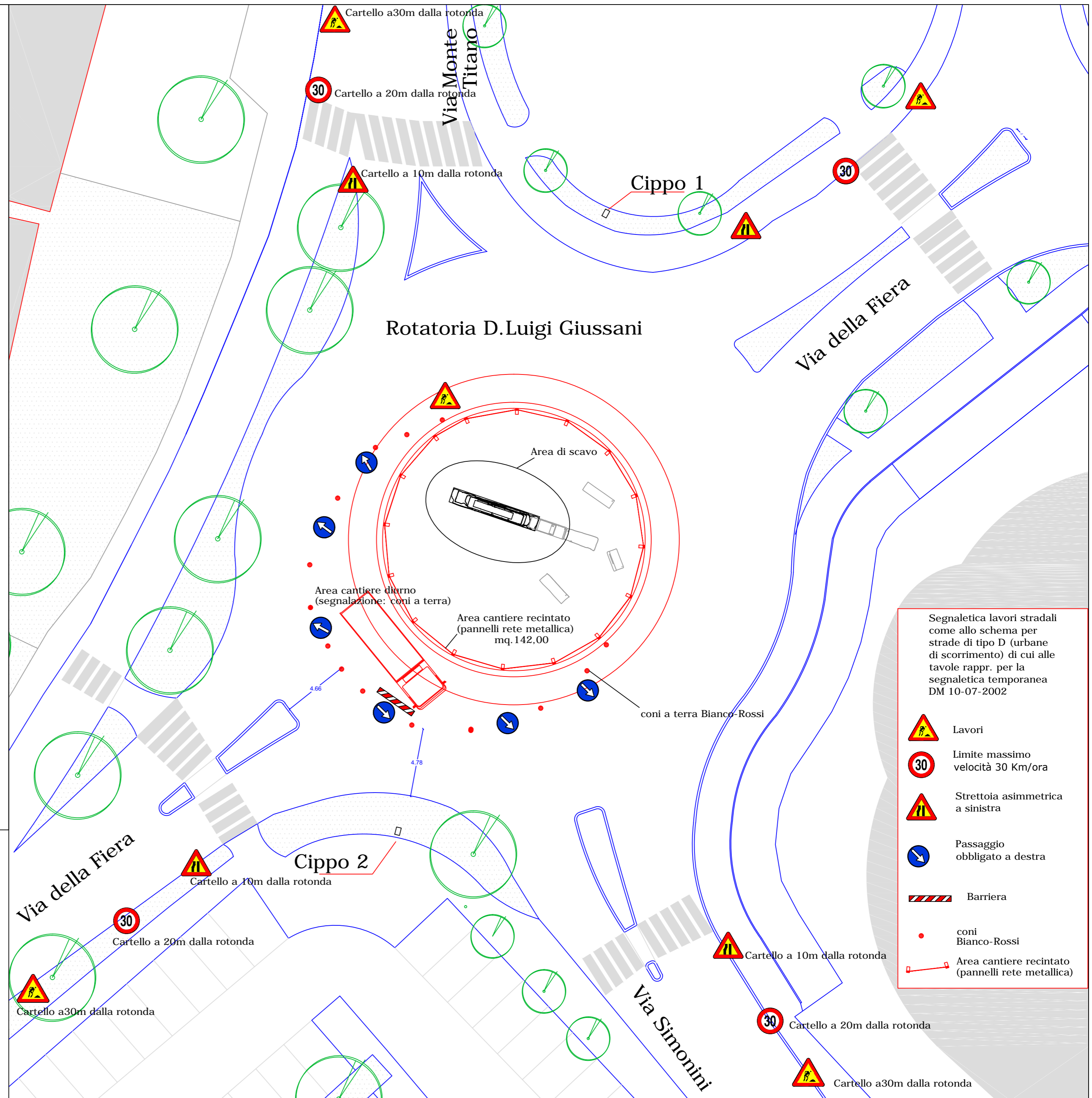

- Segnaletica lavori stradali come allo schema per strade di tipo D (urbane di scorrimento) di cui alle tavole rappr. per la segnaletica temporanea DM 10-07-2002
-  Lavori
  -  Limite massimo velocità 30 Km/ora
  -  Strettoia asimmetrica a sinistra
  -  Passaggio obbligato a destra
  -  Barriera
  -  cono Bianco-Rossi
  -  Area cantiere recintato (pannelli rete metallica)